Адам и Ева. Грехопадение

Урок 2 · Бытие, главы 2–3

И насадил Господь Бог рай в Едеме на востоке, и поместил там человека, которого создал. И произрастил Господь Бог из земли всякое дерево, приятное на вид и хорошее для пищи, и дерево жизни посреди рая, и дерево познания добра и зла. Из Едема выходила река для орошения рая; и потом разделялась на четыре реки.



Человек в саду Едемском Быт 2:8–10

И взял Господь Бог человека, и поселил его в саду Едемском, чтобы возделывать его и хранить его. И заповедал Господь Бог человеку, говоря: от всякого дерева в саду ты будешь есть, а от дерева познания добра и зла не ешь от него, ибо в день, в который ты вкусишь от него, смертью умрешь.



Заповедь Быт 2:15–17

И сказал Господь Бог: не хорошо быть человеку одному; сотворим ему помощника, соответственного ему. Господь Бог образовал из земли всех животных полевых и всех птиц небесных, и привел к человеку, чтобы видеть, как он назовет их, и чтобы, как наречет человек всякую душу живую, так и было имя ей. И нарек человек имена всем скотам и птицам небесным и всем зверям полевым; но для человека не нашлось помощника, подобного ему.



Имена животным Быт 2:18–20

И навел Господь Бог на человека крепкий сон; и, когда он уснул, взял одно из ребр его, и закрыл то место плотию. И создал Господь Бог из ребра, взятого у человека, жену, и привел ее к человеку. И сказал человек: вот, это кость от костей моих и плоть от плоти моей; она будет называться женою, ибо взята от мужа.



Кость от костей моих Быт 2:21–23

Адам и Ева. Грехопадение

Урок 2 · Бытие, главы 2–3

Потому оставит человек отца своего и мать свою и прилепится к жене своей; и будут одна плоть. И были оба наги, Адам и жена его, и не стыдились.

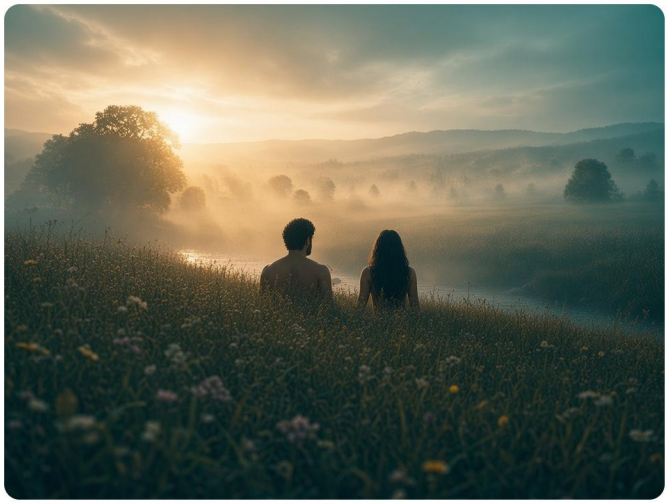

Одна плоть Быт 2:24–25

Змей был хитрее всех зверей полевых, которых создал Господь Бог. И сказал змей жене: подлинно ли сказал Бог: не ешьте ни от какого дерева в раю? И сказала жена змею: плоды с дерев мы можем есть, только плодов дерева, которое среди рая, сказал Бог, не ешьте их и не прикасайтесь к ним, чтобы вам не умереть.



Змей и жена Быт 3:1–3

И сказал змей жене: нет, не умрете, но знает Бог, что в день, в который вы вкусите их, откроются глаза ваши, и вы будете, как боги, знающие добро и зло. И увидела жена, что дерево хорошо для пищи, и что оно приятно для глаз и вожделенно, потому что дает знание; и взяла плодов его и ела; и дала также мужу своему, и он ел.



Она ела и дала мужу Быт 3:4–6

И открылись глаза у них обоих, и узнали они, что наги, и сшили смоковные листья, и сделали себе опоясания. И услышали голос Господа Бога, ходящего в раю во время прохлады дня; и скрылся Адам и жена его от лица Господа Бога между деревьями рая. И воззвал Господь Бог к Адаму и сказал ему: где ты? Он сказал: голос Твой я услышал в раю, и убоялся, потому что я наг, и скрылся.



Скрылись от лица Господа Быт 3:7–10

Адам и Ева. Грехопадение

Урок 2 · Бытие, главы 2–3

И сказал: кто сказал тебе, что ты наг? не ел ли ты от дерева, с которого Я запретил тебе есть? Адам сказал: жена, которую Ты мне дал, она дала мне от дерева, и я ел. И сказал Господь Бог жене: что ты это сделала? Жена сказала: змей обольстил меня, и я ела.



Кто сказал тебе, что ты наг? Быт 3:11–13

И сказал Господь Бог змею: за то, что ты сделал это, проклят ты пред всеми скотами и пред всеми зверями полевыми; ты будешь ходить на чреве твоем, и будешь есть прах во все дни жизни твоей; и вражду положу между тобою и между женою, и между семенем твоим и между семенем ее; оно будет поражать тебя в голову, а ты будешь жалить его в пяту.



Змей проклят Быт 3:14–15

Жене сказал: умножая умножу скорбь твою в беременности твоей; в болезни будешь рождать детей; и к мужу твоему влечение твое, и он будет господствовать над тобою. Адаму же сказал: за то, что ты послушал голоса жены твоей и ел от дерева, о котором Я заповедал тебе… проклята земля за тебя; со скорбью будешь питаться от нее во все дни жизни твоей; терния и волчцы произрастит она тебе… в поте лица твоего будешь есть хлеб, доколе не возвратишься в землю, из которой ты взят, ибо прах ты и в прах возвратишься.



В поте лица твоего Быт 3:16–19

И нарек Адам имя жене своей: Ева, ибо она стала матерью всех живущих. И сделал Господь Бог Адаму и жене его одежды кожаные и одел их… И выслал его Господь Бог из сада Едемского, чтобы возделывать землю, из которой он взят. И изгнал Адама, и поставил на востоке у сада Едемского Херувима и пламенный меч обращающийся, чтобы охранять путь к дереву жизни.



Изгнание из Едема Быт 3:20–24